



Asociación de Mujeres
Empresarias de Pozuelo

CUMBRE DE CONSEJERAS

HACIA EL 40%

Europa exige más mujeres en los
Consejos de Administración



ESPACIO CULTURAL MIRA
Pozuelo de Alarcón



07 MAYO 2026



09:30h - 13:00h

PATROCINADOR PRINCIPAL

B Sabadell
Professional

COLABORADORES PRINCIPALES



IMPULSAN



9:30h – 10:00h

RECEPCIÓN DE LOS ASISTENTES

10:00h – 10:30h

APERTURA INSTITUCIONAL

Inauguración general: Paloma Díez Abad.

Directora y CEO en Psicología Europa.
Psicóloga clínica desde 2006. Socia de AMEP.



Presentadora – Allende Martín de Mateo



Charo Fernández Álvarez

Directora Nacional de Sabadell Profesional.



D^a Eva Serrano Clavero

Vicepresidenta de la Cámara de Comercio de Madrid.



D^a Maria Teresa Goya Burgués

Presidenta de AMEP Pozuelo.

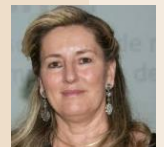

D^a Paloma Tejero Toledo

Alcaldesa de Pozuelo de Alarcón.



10:30h – 11:15h

MESA REDONDA: LA DIRECTIVA EUROPEA 2022/2381. IMPACTO EN LAS EMPRESAS COTIZADAS

TEMAS

- Objetivos de la normativa europea.
- Beneficios de la diversidad de gobernanza.
- Cómo llegar al consejo: talento femenino y procesos de selección. “Meritocracia”.
- ¿Es posible llegar al Consejo de empresas cotizadas desde una pyme?

- Competencias claves para el consejo.
- Barreras que aún existen.
- Experiencias consejeras.

PONENTES

Noemi Boza Cano

Socia de Más Cuota. Editora de Canal CEO.
Experta en Comunicación y Liderazgo.



Inmaculada Sánchez Ramos

Presidenta de la Asociación Española de Ingenieros de Telecomunicación-Madrid. Miembro independiente de comisión de supervisión de SGAE. Miembro del Consejo Asesor Madrid Digitaliza (CAM).

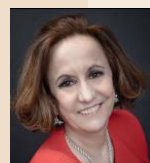

Ignacio Martínez Sánchez

Socio director de KPMG.



Marisa Estevez Regueiro

Presidenta de la Asociación Española de Ejecutivas y Consejeras.
Directora global de Business Operations en BT Internacional.



Yolanda Román González

Directora global de Asuntos Públicos de Atrevia (consultora internacional de comunicación). Lidera la práctica de lobbying y relaciones gubernamentales. Tiene una amplia experiencia como responsable de relaciones institucionales y reputación en multinacionales como Naturgy, Uber y Amazon. Experta en Derecho Comunitario.



MODERA

Martín Hernández Palacios

Experto en liderazgo femenino. Director de Aliter (1999-2019).
Abogado de familia en Alcor Asociados, S.L.
Director del curso Mujer Liderazgo en la Cámara de Comercio.



11:15h – 11:30h

COLOQUIO

TEMAS

- Cómo adaptar los principios de la directiva europea 2022/2381 a pymes y micro pymes. “Cómo crear procesos de selección en estructuras pequeñas y cómo convertir la diversidad en una ventaja competitiva”.
- Un caso de éxito. Un camino realizable.
- La preparación psicológica. Gestionar sesgos inconscientes. Cómo motivar a los equipos en entornos pequeños.

PONENTES

Mercedes Bermejo Boixareu

Psicóloga sanitaria, CEO de centro sanitario Psicológicos Pozuelo. Socia de AMEP.



Alfonso María Pinto López

Abogado socio de DLP & Asociacods. Administrador concursal. Profesor universitario derecho mercantil y concursal. Muy vinculado a las telecomunicaciones y seguridad así como al sector de la biotecnología. Secretario en diferentes consejos de administración.



Marta Pérez Dorao

Presidenta ejecutiva de Inspiring Girls. Experta en igualdad y liderazgo. Acortar los tiempos en la igualdad definitiva desde la infancia.



Scherezade Miletich Sánchez

Directora de RRHH y Lead de Fujitsu España. Premio empoderamiento femenino y TipDiversity Company. Top employee experience company.



María Encinas de la Rosa

Licenciada en Psicología por la UAM y en Ciencias del Trabajo por la UCM. Gerente de la Escuela de Comercio de la Cámara Oficial de Comercio, Industria y Servicios de Madrid.

Colabora en mentoría de jóvenes que comienzan su profesión y también con medios de prensa, radio y televisión, además de conferenciante. Formadora en diferentes programas sobre Sostenibilidad, Felicidad y Liderazgo Femenino.



MODERA

Allende Martín de Mateo

CEO y Fundadora de CompoLider.

Más de 20 años de experiencia en relaciones institucionales, asuntos públicos, consultoría de comunicación política.

Experta en liderazgo político.

Premio Mujer Influyente del Año 2025 y 2020 – The Napolitan Victory Awards.



12:15h – 12:30h

COLOQUIO

12:30h – 12:45h

CLAUSURA OFICIAL

Maria Teresa Goya Burgués

Presidenta de la Asociación de Mujeres Empresarias de Pozuelo de Alarcón (AMEP).



Susana Penedo Jiménez

Concejala de Comercio, Consumo, Empleo y Desarrollo Empresarial del Ayuntamiento de Pozuelo de Alarcón.

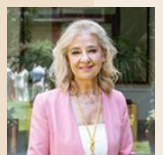

13:00h

CÓCTEL